えほんのさとから 夢発☆信 ユメハッシン

2009 ねん４がつごう

こどもの読書週間・2009
4/23～5/12

〒098-0332　上川郡剣淵町緑町 15―3　剣淵町絵本の館
でんわ 0165・34・2624☆FAX34・3345

4月のいろいろ☆★☆★☆★☆★☆★☆★☆★☆★☆★☆★☆★☆★☆★☆★☆★☆★

けんぶち草花の会・
剣淵水墨画会

押花おしばな＆水墨すいぼく展

4月4日(土)～12日(日)・展示ホールA

★４月４日(土)・５日(日)は『おし花たいけんきょうしつ』があります！草花の会のみなさんがていねいに教えてくださいますので，はじめての方でもすてきな作品ができます！
※小さなお子さま(未就学児)は大人同伴で参加してください

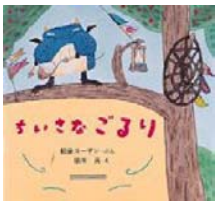

堀ほりかわ川 真まこと原画展

4月18日(土)～
5月19日(火)
展示ホールB

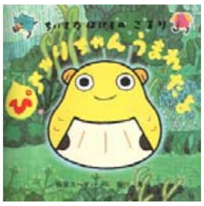
ぴしゃりちゃんうまれたよ

☆「真ちゃんの創作教室」の堀川さん，今回は『ちいさなごるり』(童心社 1996年)と『ぴしゃりちゃんうまれたよ』(童心社 1999年)の２作品。「うごく絵本シリーズ　チルビー(キウイ)」にも収録。

世界こども図画コンテスト
WORLD CHILDREN'S PICTURE CONTEST

4月25日(土)～5月24日(日)・展示ホールA

社団法人　家の光協会主催

世界こども図画コンテスト
WORLD CHILDREN'S PICTURE CONTEST

第15回コンテスト入選作品展

67の国と地域からの応募作品51,320点のうち，入選作品100点を展示します。今回もダイナミックな構図や大胆な色づかい！

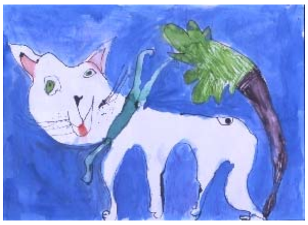

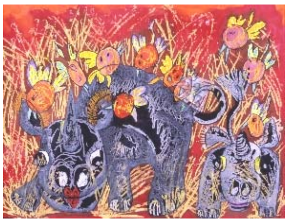

5月のとくべつかいかん☆少し早いですが…ゴールデンウィークのえほんのやかた★☆

4月29日(水)･･･おやすみ(休館)
5月　6日(水)…あいてます(特別開館)

★5月　2日(土)～　6日(水)はゴールデンウィークとくべつぎょうじがありますよ！

＊くわしくは、ゆめはっしん４月号その２でおしらせします